

PIANO PRIMO
scala 1:50

NOTE

Per i componenti delle strutture vedi Tav. Elementi Architettonici

Tutte le misure architettoniche vanno verificate in cantiere le eventuali discordanze dovranno essere comunicate alla D.LL.

(#) Opere da realizzarsi nel presente appalto

(M#) Cod. Riferimento Particolare

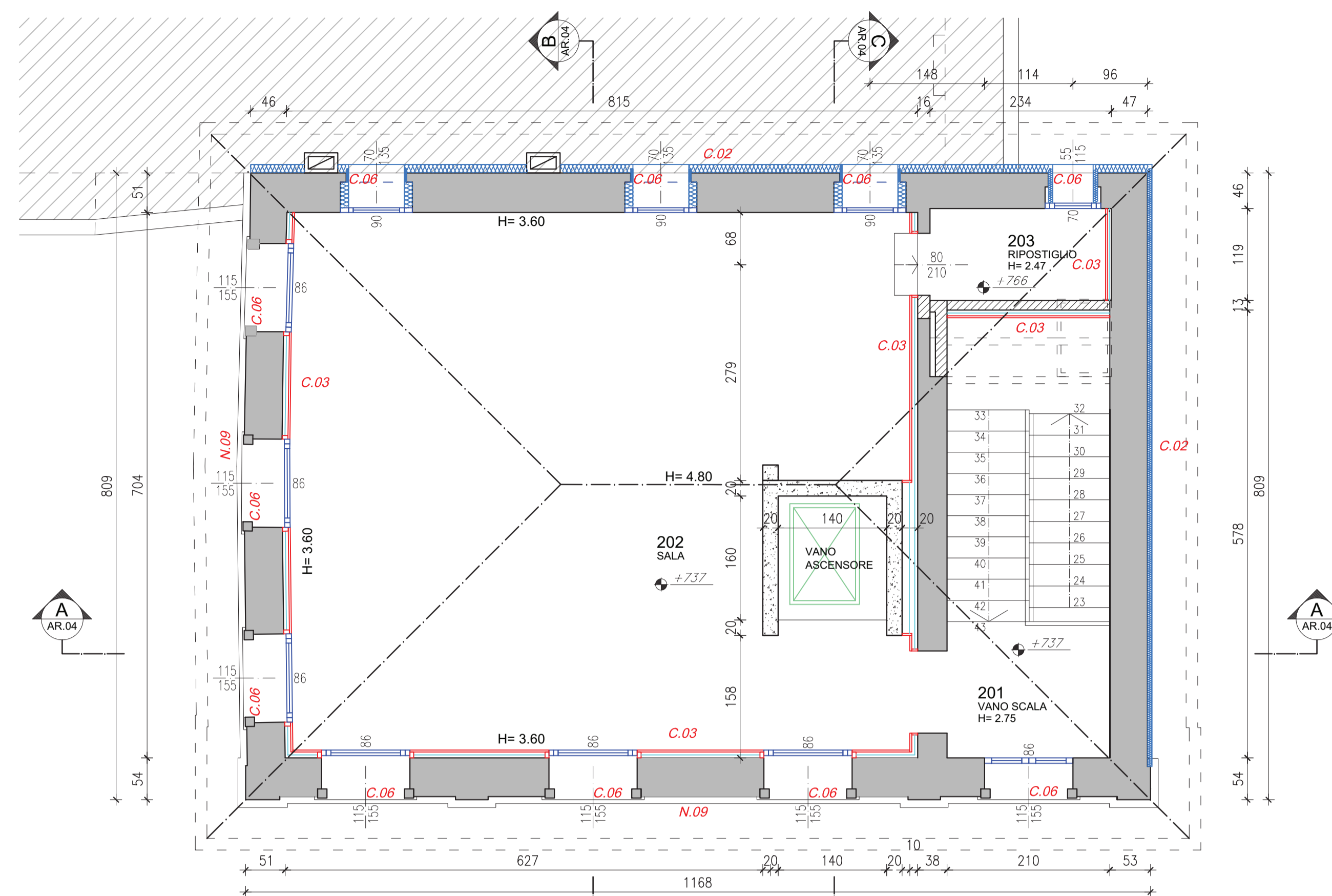

PIANO SECONDO
scala 1:50

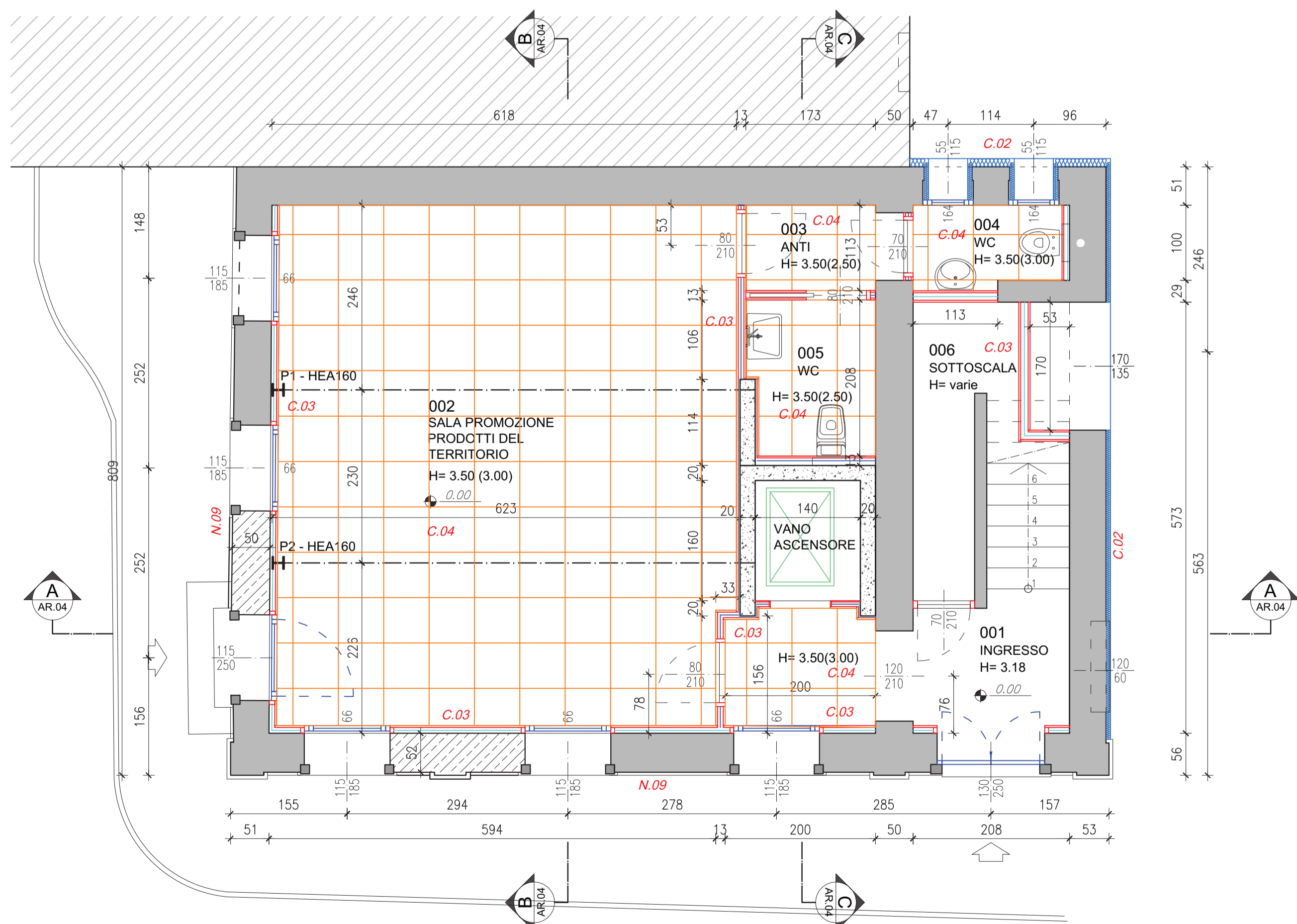

PIANTA PIANO TERRA
scala 1:50

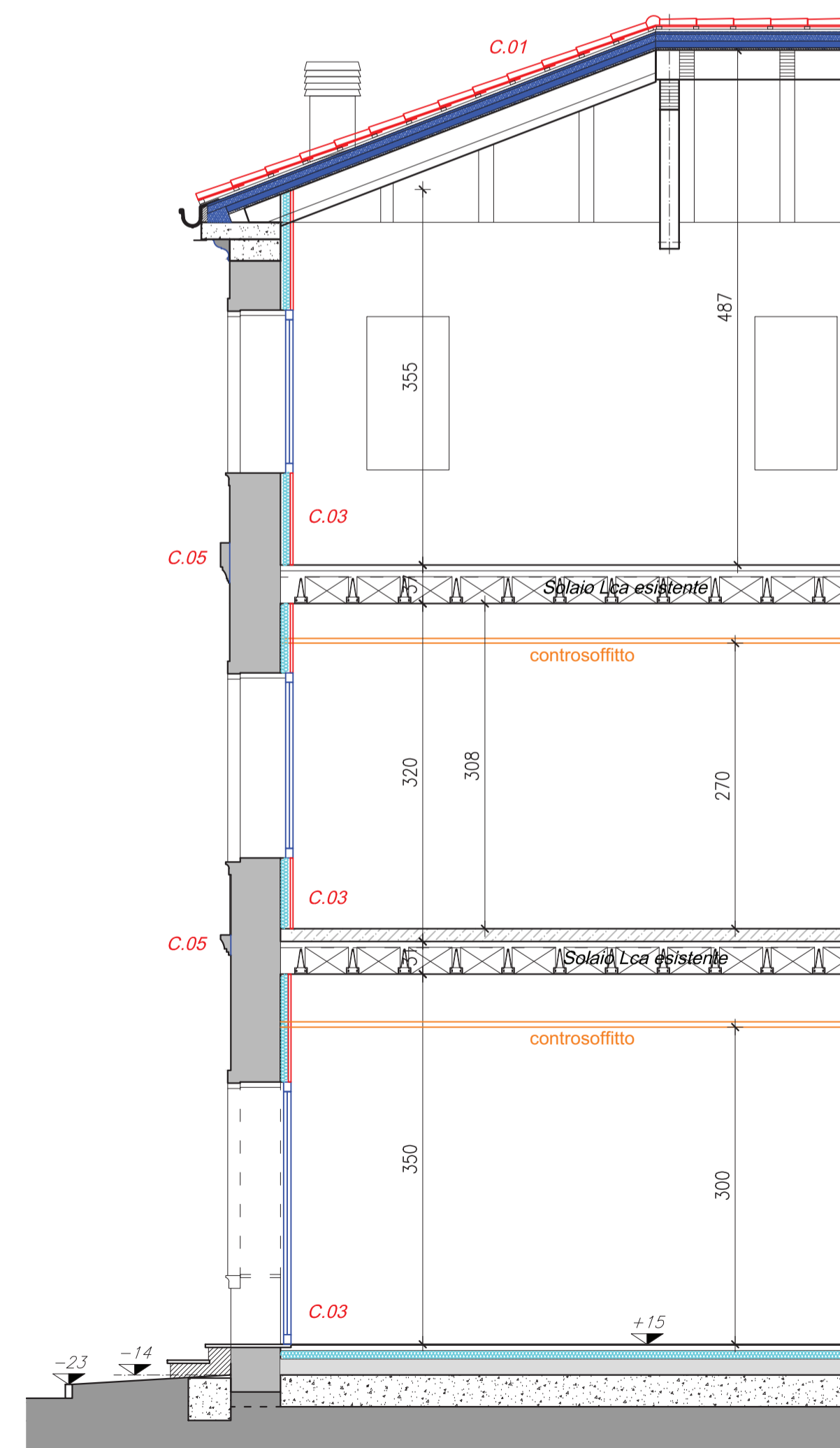

SEZIONE A-A
scala 1:50

LEGENDA - Opere da Pittore

Controsoffitto modulare 60x60

Cappotto isolante esterno

Rivestimento in cartongesso a lastre+isolante

Pareti in cartongesso a lastre+isolante

Il Tecnico Architetto Claudio Pobbe n° 796	Il Coordinatore Architetto Claudio Pobbe n° 796	Il R.U.P.
---	--	-----------

COMUNE DI PIANEZZE
Provincia di VICENZA
Piazza IV Novembre, 11 - 36060 PIANEZZE
Tel. 0424/780643 - Fax 0424/470387

PC1 - Slow Revolution
MANUTENZIONE STRAORDINARIA FABBRICATO COMUNALE
ex Scuole Elementari Comunali
COMPLETAMENTO LAVORI

oggetto elaborazione: OPERE DA PITTORE Piante Piano Terra, 1° e 2° - Sezione A-A	data: 07/10/2020	scala: 1:50
AR.07.2		
PROGETTO ARCHITETTONICO: ARCH. CLAUDIO POBBE - VIA A. DE GASPERI, 33 - 36031 DUEVILLE (VI) - 0444 361143		
PROGETTO STRUTTURALE: ING. ANDREA CONCATO - VIALE DELL'INDUSTRIA, 10/A - 36070 TRISSINO (VI) - 0445 490949		
COORD. SIC. FASE ESECUTIVA: GEOM. ALESSANDRO CUMAN - VIA M.TE GRAPPA, 17 - 36066 SANDRIGO (VI) - 0444 659636		

A termini di legge si riserva la proprietà di questo elaborato con divieto di riproduzione o renderlo comunque noto a terzi senza preventiva autorizzazione scritta.